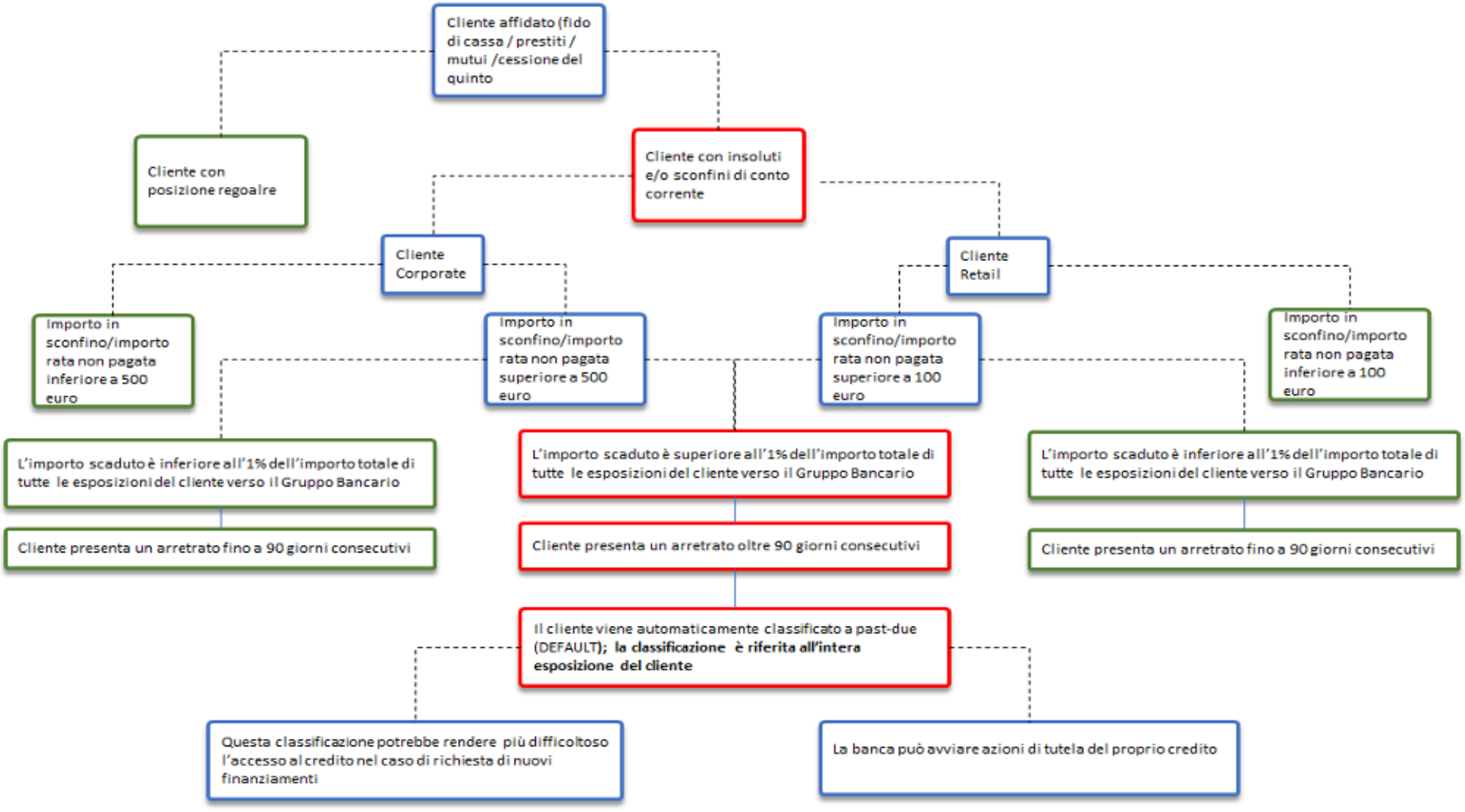
Cliente affidato (fido di cassa / prestiti / mutui /cessione del quinto
Cliente con posizione regoalre
Cliente con insoluti e/o sconfini di conto corrente
Cliente Corporate
Cliente Retail
Importo in sconfino/importo rata non pagata inferiore a 500 euro
Importo in sconfino/importo rata non pagata superiore a 500 euro
Importo in sconfino/importo rata non pagata superiore a 100 euro
Importo in sconfino/importo rata non pagata inferiore a 100 euro
L'importo scaduto è inferiore all'1% dell'importo totale di tutte le esposizioni del cliente verso il Gruppo Bancario
L'importo scaduto è superiore all'1% dell'importo totale di tutte le esposizioni del cliente verso il Gruppo Bancario
L'importo scaduto è inferiore all'1% dell'importo totale di tutte le esposizioni del cliente verso il Gruppo Bancario
Cliente presenta un arretrato fino a 90 giorni consecutivi
Cliente presenta un arretrato oltre 90 giorni consecutivi
Cliente presenta un arretrato fino a 90 giorni consecutivi
Il cliente viene automaticamente classificato a past-due (DEFAULT); la classificazione è riferita all'intera esposizione del cliente
Questa classificazione potrebbe rendere più difficoltoso l'accesso al credito nel caso di richiesta di nuovi finanziamenti
La banca può avviare azioni di tutela del proprio credito